

Literal a1) Estructura orgánica funcional

**ORGANIGRAMA ESTRUCTURAL DE LA PROCURADURÍA GENERAL DEL ESTADO
SITUACIÓN ACTUAL**

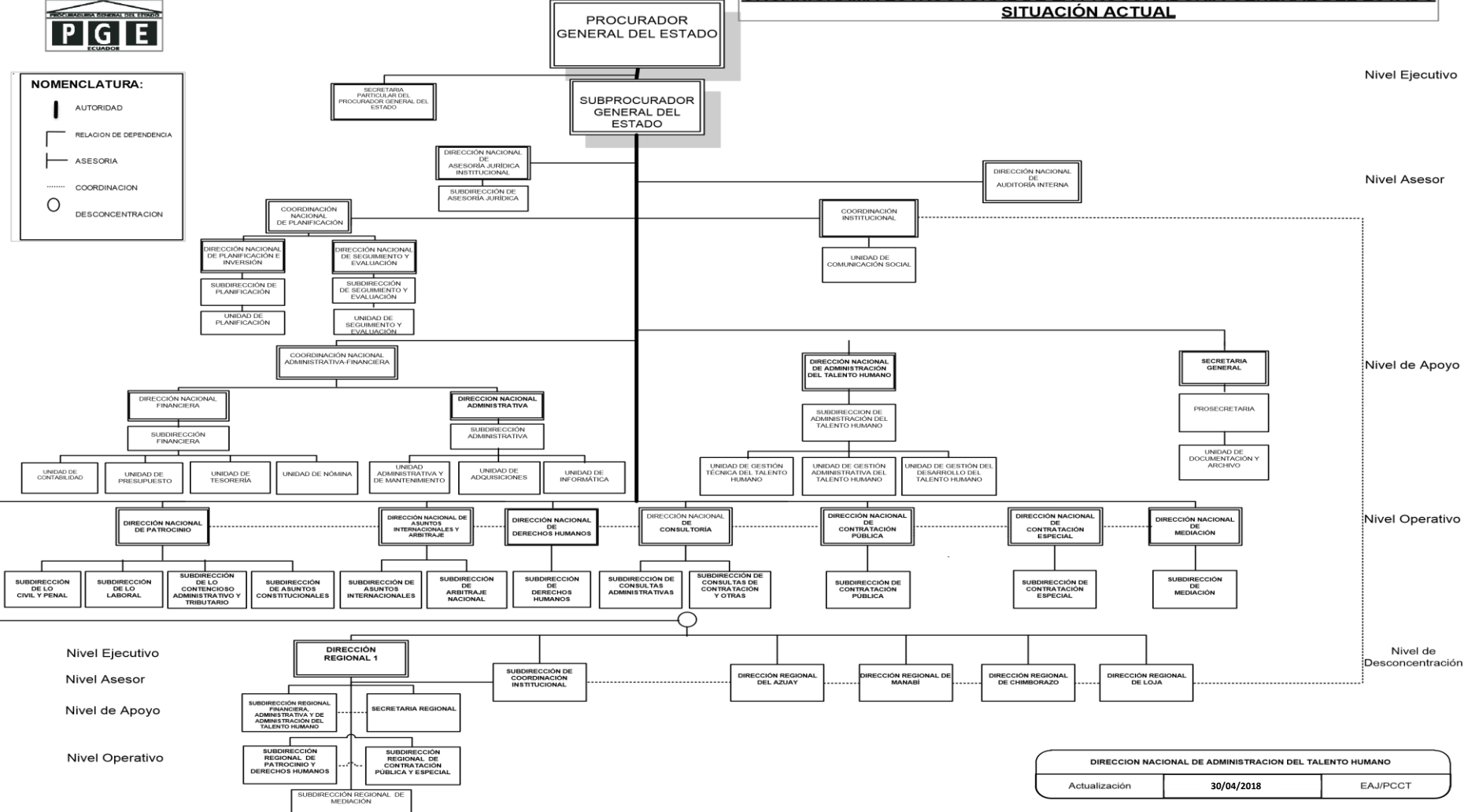

LINK PARA DESCARGAR EL ESTATUTO ORGÁNICO / ESTATUTO POR PROCESOS

[estatuto orgánico](#)

FECHA ACTUALIZACIÓN DE LA INFORMACIÓN:	30/04/2018
PERIODICIDAD DE ACTUALIZACIÓN DE LA INFORMACIÓN:	MENSUAL
UNIDAD POSEEDORA DE LA INFORMACIÓN - LITERAL a1):	DIRECCIÓN NACIONAL DE ADMINISTRACION DEL TALENTO HUMANO
RESPONSABLE DE LA UNIDAD POSEEDORA DE LA INFORMACIÓN DEL LITERAL a1):	Lic. Jimena Sánchez Benitez
CORREO ELECTRÓNICO DEL O LA RESPONSABLE DE LA UNIDAD POSEEDORA DE LA INFORMACIÓN:	jsanchez@pge.gob.ec
NÚMERO TELEFÓNICO DEL O LA RESPONSABLE DE LA UNIDAD POSEEDORA DE LA INFORMACIÓN:	(02) 2941300 Ext. 2290